

24ふくい 2024春 子どもジオ自然体験活動

春!

恐竜

たいけんキャンプ

参加者募集リーフレット!!



主催者あいさつ

私たちが活動を行っている福井県は、化石の発掘量が日本一であり、日本最大級の恐竜の博物館もあることから、恐竜王国とも呼ばれています。今回、「あつまれ！恐竜キッズ！」をテーマにし内容を企画いたしました。今回の体験活動がお子様の科学する心を育めることを願っております。

福井市自然体験交流推進協議会 恐竜たいけんキャンプ 企画担当者 濱田貴章

(はまちゃん)



恐竜たいけんキャンプ 概要・行程表

- 日程
1組：4月2日（火）～3日（水）
2組：4月4日（木）～5日（金）
- 定員 各組45名（※先着順）
- 集合解散場所 JR名古屋駅、川島ハイウェイオアシス
- 参加費 14,000円（体験料、保険料など）
バス代（往復） 名古屋駅、川島ハイウェイオアシス とともに8,800円

1日目	2日目
8:30 JR名古屋駅 出発（集合8:20）	6:00 起床、朝の準備、朝食
9:40 川島 出発（集合9:30）	8:30 福井市少年自然の家 発
12:15 福井市少年自然の家 着 はじまりの会、昼食	9:00 かつやま恐竜の森 着
13:15 オリエンテーション、入室	9:30 恐竜博物館 見学
14:00 自然散策、自由時間など	12:00 昼食
16:00 野外炊飯	13:30 化石発掘体験
18:00 夕食、片付け	14:30 ふりかえり
19:30 入浴、就寝準備、自由時間	15:00 かつやま恐竜の森 発
21:00 就寝	17:30 川島オアシス 到着 解散
	18:30 JR名古屋駅 到着 解散

※行程表は予定です。
天候やその他の影響で一部プログラムが
変更される場合もあります。

キャンプでどんなことするか
次のページで恐竜たちがおしえてくれるよ！



どんなことするの！？ ～1日目～



どんなことをするかは
お楽しみ！！

集合・出発

自然の家
到着



キャンプ中はグループで
活動します。
基本的に、8人～9人の子どもたち
と、1～2人のボランティアで生活
グループを作ります。

自然散策

グループ活動では、自己紹介や
班長さん、班の名前などを
みんなで決めます。



マナーを守って
楽しく入ろう！！

野外炊飯



グループのみんなで
ごはん作りをします。
おいしいごはんを
つくろうね！

入浴



就寝前のお楽しみ！
ベッドメイキングも
がんばろう！

自由時間

就寝



どんなことするの！？ ～2日目～



グループで恐竜博物館を見学します。
2023年にリニューアルされた博物館を楽しもう！

起床
朝の準備



起床後、はみがきや着替えなどをおこないます。
部屋の掃除やシーツの片付けもするので各部屋ごとにいっしょにきれいにします。

自然の家
出発

恐竜博物館
見学



おいしいお弁当を食べよう！

昼食

化石発掘
体験



いよいよ化石発掘体験！！
どんな化石が見つかるかな！？



楽しかったことはなにか？
キャンプの最後のふりかえり。
楽しかったことやがんばったことなどみんなで共有します。

出発

解散



Q&Aページ

質問	回答
対象年齢以外の子どもが参加することはできますか？	プログラムの都合上、2023年度の小学1年生～6年生、中学1年生～3年生までを対象とし、体験活動を実施します。そのため参加対象以外の方のご参加はお断りしていますが、新一年生に関しては兄・姉が参加する場合のみ申し込み可とします。
寝る場所はどこですか？	福井市少年自然の家にて施設泊を行います。
班分けはどのようになりますか？	男女混合の年齢縦割りで、事前に主催者側で決めます。スタッフやボランティアが1グループに1～2名以上仲間に入ります。食事作りや食事・片付けなどグループごとに行い、新しい友達をたくさん作る機会にします。
一緒に参加する友達、兄弟姉妹で同じグループにしてほしいのですが…	新しい仲間と関わる中で活動する経験をしてほしいという思いから、班分けにおいては意図的に分けてグループを分けさせていただきます。お申込時に同じグループをご希望された場合でも分けさせていただきますので予めご了承ください。
就寝部屋のメンバーは？	部屋のメンバーは現地に到着してから子どもたちと相談し、概ね8名程度のグループを男女別で作っていきます。
まだ小学1年生で、お泊りしたこともないけど大丈夫ですか？	自分で「行きたい！」という気持ちを強く持っていれば大丈夫です。キャンプに対する期待と不安が入り混じるとは思いますが、上記同様お子さまの気持ちを強く応援してあげてください。
1人で準備できるか心配です。	できることよりもやってみることを大切にしたいと考えています。その子にあったサポートをしていきます。
夜尿が心配です。	夕食後から水分の摂取に配慮したり、就寝前のトイレを徹底いたします。ご相談により、普段ご家庭で行っているおねしょへの対処法を個別にさせていただきます。また、夜間紙おむつを使用されているようでしたら、別室で着替えるなどの対応をさせていただきます。
ホームシックが心配です。	泣いたり寂しくなることは仕方ないことかもしれませんが、事前にスタッフが研修を受けたり、身近なお兄さん・お姉さんとして活動にサポーターがつくことで不安を取り除けるように運営していきたいと思えます。
入浴はするの？	1日目に入浴を行います。
キャンプ中の安全面や衛生面は大丈夫？	手洗い、うがい、使用前の食器の消毒など主催者側の安全衛生ガイドラインにもとづいて対応いたします。病気やケガをしないように安全管理と安全教育をしっかりと行いますが、「自分の身は自分で守る」ことも忘れないようにご家庭でもお声掛けしていただけたらと思います。
食べ物のアレルギーがあります。除去食などはできますか？	対象のものを除去するなど、可能な限り対応していきます。お申し込み後に詳しくお話を伺うことがあります。その上でお受け出来ない場合もありますので予めご了承ください。これまで牛乳・小麦粉・そば・たまご・えびなどのアレルギーをもった子が参加しましたが、期間中にアレルギー反応を起こすことなく元気に活動していました。不安な方はお申込み前にお問い合わせください。
活動の報告は？	運営責任者による終了報告を11月下旬ごろにご自宅まで送付いたします。また、ホームページにて活動の概要を報告し、参加者のみ見られるパスワード付きの写真閲覧ページを作成する予定です。
化石発掘体験は雨天でも行われますか？	「ドキドキ恐竜発掘ランド」では屋根がついていますので雨天でも決行されます。
発掘した化石は持って帰れますか？	発掘体験開始前に職員さんよりお話がありますが、葉っぱや貝などの化石は持って帰れます。ただし動物の一部の化石などが見つかった場合、研究に使用されるため県立恐竜博物館に寄与する可能性もございます。この際、発掘した人の名前など記録される場合がありますので予めご了承ください。

質問	回答
友人、きょうだいで一緒に組に参加したい場合の注意点は？	<p>該当欄に記入があるかた全員ぶんの申込書が到着した時点での受付となります。</p> <p>◆例：友人関係のAさん・Bさんで参加予定（該当欄記載あり） Aさん：3月14日申込 Bさん：3月15日申込 →両者とも、3月15日付（Bさん到着時点）で受付 となります。</p> <p>※友人同士で申込時の記載内容が異なる（人数が合わないなど） >>>事務局より確認のご連絡をおこなう場合があります。</p>

その他、ご質問などある方はご遠慮なく当協議会までご相談ください。

24ふくい恐竜たいけんキャンプ・参加者募集要項

1. 名称

2024子どもジオ自然体験活動（24ふくい春の恐竜たいけんキャンプ）

2. 目的

- ・自然体験や文化体験を通じて子ども達の生きる力を育む。
- ・恐竜博物館で恐竜の生きていた時代の様子に触れるとともに、地球の成り立ち、日本の成り立ちを学び、子どもたちの科学する心を育てる。
- ・異年齢や他地区の子どもたちと共に生活することでコミュニケーション能力を養う。

3. 参加資格

小学生、中学生（2023年度）。ただし、自分で参加したいと思ったもの。

4. 体制

共同主催：福井市自然体験交流推進協議会

株式会社 相互トラベル（一社）全国旅行業協会 加盟

（福井県知事登録旅行業 第2-79号 総合旅行業務取扱管理者 大谷佳弘）

後援：愛知県教育委員会、岐阜県教育委員会、名古屋市教育委員会、一宮市教育委員会、江南市教育委員会、犬山市教育委員会、小牧市教育委員会、各務原市教育委員会

5. 活動場所

場所：活動場所→かつやま恐竜の森、福井県立恐竜博物館、福井市少年自然の家

6. 期間・日程・参加費

期間：下記、日程にて開催いたします。

参加費：食費・材料消耗品費・通信費・人件費・キャンプ運営に必要なその他諸経費が含まれます。

※最少催行人数 20名

組名	期間	日数	定員	参加費
春1組	4月2日（火）～3日（水）	1泊2日	45名	14,000円
春2組	4月4日（木）～5日（金）			

※バス代は別途徴収となります。詳しくは「7. 集合・解散場所、バス代」をご参照ください。

7. 集合・解散場所、バス代

集合・解散は以下となります。保護者様の方で、各集合解散地まで送迎いただきますようお願いいたします。

なお、バス代には愛知・岐阜⇄福井の往復と福井県内の移動分、乗務員の諸経費が含まれます。

※バスは旅行会社が手配、バス代は参加費とは別途徴収となります。

※詳しい集合解散場所は各組開始2週間前に送付する「最終お知らせ」にてご案内します。

※「川島ハイウェイオアシス」は集合と解散で場所（上り線、下り線）が違います。

詳細は事前に各ご家庭でお調べください。

集合解散地	集合解散場所	集合時間	解散時間	バス代（往復）
JR名古屋駅	太閤口通元噴水前	8:20	18:30ごろ	8,800円
川島ハイウェイオアシス	行き) 下り線PA ファミマ前 帰り) 上り線PA トイレ前	9:20	17:30ごろ	

* 詳しい集合解散場所は活動2週間前に送付予定の「最終お知らせ」の際にお知らせします。

初日 現地（福井）の到着予想時間	最終日 現地（福井）の出発時間
12:00ごろ	15:00ごろ

- 会場までの移動は、旅行会社が手配した貸切バスでの移動になります。いずれも協議会のスタッフもしくはボランティアスタッフ（サポーター）が同行します。
- 集合解散地の変更は各組開始10日前までにお申し出ください。それ以降は、差額が生じた場合でも返金いたしかねますのでご注意ください。

8. 保険

当団体では活動中の事故また、万が一に備えて主催者側で下記の通り保険に加入します。
有事の際は主催者側の有無にかかわらず、その保険によって保障あるいはお見舞いいたします。
スタッフ等の指示に従わないで起きた事故、お子様同士の事故（喧嘩、いじめ等を含む）、インフルエンザ等流行性疾患による事故、事前申告のないアレルギー等の身体的ないし精神的疾患による事故、熱中症による事故、その他出発前・解散後の事故については一切の責任を負いかねますのでお子様への事前のご注意をお願いいたします。
また記のような場合、キャンプ途中でお迎えをお願いする場合がございますので、あらかじめご承知おきください。

※ 別紙「旅行条件書 10.特別補償責任」をご確認ください。



旅行条件書

本キャンプにおいて主催者が加入する保険	
旅行保険	
死亡：1,000万円	入院：4,000円/日 通院：2,500円/日
手術：40,000円（入院時）、20,000円（通院時）	身体賠償：2,000万円限度

9. プログラム

県立恐竜博物館見学、かつやま恐竜の森散策、化石発掘体験、野外炊飯、施設泊 など

10. 指導者（スタッフ・ボランティア）について

本キャンプにかかわる主催者の役員・職員の多くが、日本最大の自然体験活動推進協議会（通称：NEAL）の指導者育成制度でトレーニングをつみ、インストラクター・リーダーなどの資格を有し、民間では世界最大規模の国際救命救護法MFA（成人・小児など）も修得しています。また、ボランティアに対しても自然体験活動リーダー資格取得講座を設け、専門技能習得を奨励しています。

11. 申込方法と参加承諾システム

パンフレット8ページの申込方法をよくご覧の上お申し込みください。

12. 割引について

本活動では、「友達・きょうだい割引」を設定しています。

名称	割引内容	割引対象者
友達・きょうだい割引	500円/1人	兄弟姉妹、もしくはお友達と2名以上でお申込いただいた方。

13. キャンセルについて

申込書提出後、キャンセルが発生した場合、その旨を必ずご連絡下さい。（メールのみ電話不可）
なお相互トラベルより**参加承諾書を発送したあとのキャンセル**については予約取消手数料代として一律1,100円申し受けます。

【メール内容】参加者氏名・参加予定組・保護者氏名など

相互トラベルにメールが到着した時点でキャンセルの受理といたします。

※参加費を納入しないことは、キャンセルの意思表示にはなりませんのでご注意ください。

キャンセル料については、出発日を基準として下記の通りキャンセル料金を申し受けます。

※ここでの参加費にはご利用予定だったバス負担金も含まれます。

返金方法についてはキャンセル依頼受理後、相互トラベルよりご案内いたします。

取消日	出発21日前	20日前 ～8日前	7日前 ～2日前	前日 (16時まで)	当日 (出発時間まで)	出発後 または 無連絡
取消料	無料	20%	30%	40%	50%	100%

14. 持ち物

持ち物は下記を参照にしてください。詳しくは最終お知らせに同封する「持ち物一覧」をご覧ください。

<input type="checkbox"/> 水筒	<input type="checkbox"/> 長（半）そで・ズボン	<input type="checkbox"/> 名札	<input type="checkbox"/> 健康保険証のコピー
<input type="checkbox"/> ナップザック	<input type="checkbox"/> 着替え(シャツ、靴下等)	<input type="checkbox"/> 雨具	<input type="checkbox"/> 健康調査用紙
<input type="checkbox"/> タオル・ティッシュ	<input type="checkbox"/> 帽子	<input type="checkbox"/> ビニール袋	<input type="checkbox"/> マスク
<input type="checkbox"/> はみがき・歯ブラシ	<input type="checkbox"/> 靴下	<input type="checkbox"/> 1日目のお弁当	※すべての持ち物に名前をお書きください。
<input type="checkbox"/> 軍手	<input type="checkbox"/> うわばき	<input type="checkbox"/> 必要な人は常備薬	

15. 報告について

活動の報告については、以下の方法を考えております。詳細は最終お知らせをご覧ください。

- ① 福井市自然体験交流推進協議会Instagram・facebookにて、活動の様子をご報告いたします。
- ② 当協議会HPで活動の写真、コメントをアップ、パスワード付のページでの写真閲覧

16. 個人情報保護について

- お問合せいただいた方（以下 お客様）より取得した氏名・住所・電話番号等の個人情報は当協議会方針に基づき管理・保管しており、キャンプ以外の目的で第三者に提供、開示等一切いたしません。
- 今後当協議会より各種案内・アンケートなどを、電子メール・郵便等によりお客様に送信もしくは送付させていただく場合がございます。また、お客様のお申し出によりこれらの取扱いを中止させることができます。
- 活動中に撮影した写真・感想などの記録は、報告書・ホームページ・Instagram・facebook・今後の募集活動資料等に使用させていただく場合がございます。
(福井市自然体験交流推進協議会/個人情報保護ポリシーより一部抜粋)

17. 連絡先・お問い合わせ先（共同主催）

【プログラム内容について】

福井市自然体験交流推進協議会

〒910-2464 福井県福井市中手町7-3

TEL：090-6815-8439 FAX：0776-93-2012 MAIL：mail@fukui-kyougi.com

問い合わせ対応時間：10時～17時（平日のみ）

※メールでの問い合わせにご協力ください。

【申込み関係・組移動希望・キャンセルについて】

株式会社 相互トラベル（福井県知事登録旅行業 第2-79号 総合旅行業務取扱管理者 大谷佳弘）

〒919-0413 福井県坂井市春江町随応寺16-11

TEL：0776-51-5878 FAX：0776-51-5850 MAIL：camp@sogo-travel.jp

問い合わせ対応時間：9時半～18時（定休：土曜）

※参加が確定した方は、最終お知らせ送付時に運営責任者業務用携帯電話をお伝えいたします。

申し込み方法と キャンプまでの流れ

①申込書記入

リーフレット（本紙）をよくご覧のうえ、所定の申込用紙にご記入ください。
 ＊申込用紙申込書は参加の際のお子様の重要な情報となりますので出来るだけ詳しくご記入ください。
 ＊記入漏れ・入力漏れがありますと受付できない場合があります。
 ＊申込用紙はお一人様1枚となります。
 ＊当協議会HPでネットでのお申し込みもできます。

②申込み

ご記入いただいた申込用紙を以下の方法で、お送りください。
 ＊お電話での申し込みは受付いたしません。
 ＊参加組の決定については先着順とさせていただきます。（到着日時は主催者側ではお答えしかねます。）
 ＊申込み開始以前に到着したものは、申込み開始日のお昼12時到着分として受付いたします。

2月4日（日） 10：00～受付開始

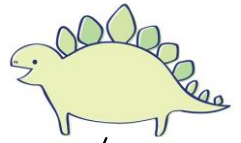

HP

URL：<http://fukui-kyoug.com/>



FAX

FAX：0776-51-5850



郵送

〒919-0413 福井県坂井市春江町随応寺16-11
 相互トラベル 「ふくい恐竜たいけんキャンプ」係

募集×切
3/24（日）
17時まで

（定員になり次第終了）
 定員に達しない場合は
 2次募集をする
 場合があります。

～FAXにおける注意事項～

＊申込書は両面記入のうえ、両面とも送信ください。
 ＊受付が完了しているかご心配な方は、送信後30分以上に確認のお電話をいただくと確実です。

～郵送における注意事項～

＊申込書が到着した時点で受付となります。
 残り定員数を越える同着の郵便物は、抽選となります。
 ＊申し込み開始日より前に到着した申込書は、受付開始日のお昼12時受付となります。

③参加組案内 （郵送）

お申込み後1週間以内に参加組（参加承諾書）を郵送にて案内いたします。
 ＊本通知をもって参加の内定とさせていただきます。
 ＊旅行規定も同封いたしますので必ずお読みください。
 ＊お申込みいただいた時点で定員数に達している場合、キャンセル待ちで案内をいたします。

到着後1週間以内に参加費をお振込みください。

＊領収書の発行をいたしませんので、必ず振込みの控えをお手元に保管してください。
 ＊また入金前であってもキャンセルの際は必ず書面にてご連絡ください。
 ＊参加費の入金をもって参加組決定とさせていただきます。

⑤最終お知らせ 送付

活動2週間前ごろに最終の事務連絡資料を発送いたします。
 ＊活動1週間前になってもご書類が届かない場合は、協議会までご連絡下さい。
 <内容物>参加の手引き、持ち物表、健康調査用紙など

⑥キャンプ参加

日時・集合解散場所をご確認のうえ、集合解散場所にお越しください。
 ＊バス出発時、定刻に遅れた場合は当日キャンセル扱いになりますので、ご注意ください。
 ＊伝染性疾患（インフルエンザ・ノロウイルスなど）の疑いがある方は参加をお控えください。
 万一、参加後発症のあった場合には、お迎えをお願いいたします。